

DEMANDE DE DEFRICHEMENT

CARRIERE D'ARGILES DE NANCAY

Commune de Nançay (18)

IMERYS CERAMICS

Site de Nançay
Carrière des Beaumonts
18330 NANCAY
Tél : 02.48.51.61.48

E-mail :

Dossier établi par :

ARCA2E

Siège :

Parc Club du Millénaire – Bât. 25
1025, rue Henri Becquerel
34000 Montpellier
☎ : 04.67.64.74.74

Agence :

ZI La Palun – RD46A
Bâtiment le SATEQ
13120 Gardanne
☎ : 04.88.14.80.04

E-mail : contact@arca2e.fr

Site : arca2e.fr

Auteur du document	Gonzalez Eric, Chargé d'études Environnement, ARCA2E
Relecteur du dossier	Lietar Nathalie, Directrice Générale, ARCA2E
Contrôle externe de l'assurance qualité	Blandine CLERGET, Responsable de sites, IMERYS CERMICS

SOMMAIRE

Cerfa n°13632*08 « Demande d'autorisation de défrichement »

ANNEXE 1 : Plan de situation au 1 / 25 000

ANNEXE 2 : Plan cadastral

ANNEXE 3 : Attestation de propriété

ANNEXE 4 : Habilitation du signataire à déposer la demande

ANNEXE 5 : Attestation d'absence d'incendie

LA DEMANDE D'AUTORISATION DE DÉFRICHER PORTE SUR LES TERRAINS SUIVANTS : (joindre pièce 1 et 2)

Dénomination de la propriété ou du massif contenant les terrains à défricher : _____

N° DÉPARTEMENT - COMMUNE	SECTION	N° PARCELLE	SURFACE DE LA PARCELLE ENTIERE	SURFACE À DÉFRICHER PAR PARCELLE	CLASSEMENT AU PLU (1)
Cher (18) - Nançay	F	165	1 3 ha 8 7 a 2 0 ca (m ²)	0 4 ha 7 4 a 5 1 ca (m ²)	
Cher (18) - Nançay	F	839	1 1 ha 2 2 a 5 5 ca (m ²)	0 1 ha 5 7 a 8 3 ca (m ²)	
Cher (18) - Nançay	F	164	0 2 ha 1 6 a 4 0 ca (m ²)	0 0 ha 5 2 a 0 5 ca (m ²)	
Cher (18) - Nançay	F	841	0 0 ha 8 1 a 8 5 ca (m ²)	0 0 ha 5 1 a 4 4 ca (m ²)	
Cher (18) - Nançay	F	840	0 0 ha 1 3 a 1 5 ca (m ²)	0 0 ha 0 7 a 7 6 ca (m ²)	
			ha a ca (m ²)	ha a ca (m ²)	
			ha a ca (m ²)	ha a ca (m ²)	
			ha a ca (m ²)	ha a ca (m ²)	
			ha a ca (m ²)	ha a ca (m ²)	
			ha a ca (m ²)	ha a ca (m ²)	
			ha a ca (m ²)	ha a ca (m ²)	
			ha a ca (m ²)	ha a ca (m ²)	
			ha a ca (m ²)	ha a ca (m ²)	
			ha a ca (m ²)	ha a ca (m ²)	
			ha a ca (m ²)	ha a ca (m ²)	

(1) Si la commune a un Plan Local d'Urbanisme, préciser le classement de la parcelle au moment du dépôt de la demande et notamment si elle est classée en «Espace Boisé Classé» (EBC).

CARACTÉRISTIQUES DU PROJET

Surface totale à défricher : | | | 0 | 7 | ha | 4 | 3 | a | 5 | 9 | ca (1ca = 1m²)

N° du département unique ou principal des travaux | | | 1 | 8 |

Autres départements concernés par les travaux : N° de département 2 | | | N° de département 3 | | |

Destination principale des terrains après défrichage (pour les destinations agricoles, préciser prairie, culture, vigne,...) : _____

Carrière (Extraction d'argile)

Projet nécessitant un permis de construire (cocher la case si "oui") :

Autres autorisations ou déclarations déjà déposées relatives au projet (cocher la case si "aucune") :

Type : Autorisation préfectorale Date de dépôt : AP 12/06/1998 Nom de l'autorité administrative : Préfecture du Cher

Type : Porter à connaissance Date de dépôt : 27/02/2022 Nom de l'autorité administrative : Préfecture du Cher

PROPRIÉTAIRE DES TERRAINS À DÉFRICHER ET SES AYANTS DROIT : (joindre pièce 3 et 7 si ayants droit)

NOM ET PRÉNOM OU RAISON SOCIALE	QUALITÉ (indivisaire, usufruitier, nu-proprétaire,...)	ADRESSE	TÉLÉPHONE
IMERYS CERAMICS FRANCE	Propriétaire	43 Quai de Grenelle 75 015 Paris 15	01 49 55 63 00

LISTE DES PIÈCES JUSTIFICATIVES À JOINDRE À VOTRE DEMANDE (ARTICLE R.341-1 DU CODE FORESTIER)

N°	Pièces	Dans quels cas fournir cette pièce ?	Pièce jointe
1	Plan de situation (extrait de carte au 1/25000 ^{ème} ou au 1/50000 ^{ème}) localisant les terrains à défricher et la commune la plus proche ;	Tous demandeurs	<input checked="" type="checkbox"/>
2	Le ou les extraits des feuilles du plan cadastral contenant les parcelles concernées et précisant l'emprise des surfaces à défricher pour les besoins du projet (emprise du bâti, des aires de travail, des accès et stationnements, des réseaux de raccordement,...) ;	Tous demandeurs	<input checked="" type="checkbox"/>
3	Attestation de propriété (relevé de propriété de moins de 6 mois délivré par les Services des Impôts Fonciers ou acte notarié à jour) ;	Tous demandeurs	<input checked="" type="checkbox"/>
4	Échéancier prévisionnel des travaux de défrichement ;	Exploitant de carrière	<input checked="" type="checkbox"/>
Projets susceptibles d'avoir un impact sur l'environnement :			
5	Évaluation des incidences Natura 2000. Cette évaluation peut être intégrée à l'étude d'impact ou à la demande d'examen au cas par cas ;	Défrichement impactant ou susceptible d'impacter un site Natura 2000	<input type="checkbox"/>
6	<ul style="list-style-type: none"> • Décision de l'Autorité environnementale portant dispense de la réalisation d'une étude d'impact après examen au cas par cas ; ou dans le cas contraire : • Etude d'impact ; 	Défrichement de 0,5 ha à moins de 25 ha	<input checked="" type="checkbox"/>
7	Étude d'impact ;	Défrichement à partir de 25 ha	<input type="checkbox"/>
Pièces justifiant de la maîtrise foncière des terrains :			
8	Les pièces justifiant de l'accord exprès du propriétaire des terrains (ou de son représentant mandaté) si ce dernier n'est pas le demandeur ;	Demandeurs non propriétaires (hors cas des pièces 9 et 10)	<input type="checkbox"/>
9	Copie de la déclaration d'utilité publique ;	Si le demandeur peut bénéficier de l'expropriation pour cause d'utilité publique	<input type="checkbox"/>
10	Accusé de réception de l'envoi au propriétaire de la demande d'autorisation de défrichement ;	Si le demandeur bénéficie d'une servitude pour le transport ou la distribution d'énergie prévue au 1 ^{er} du R341-1 du code forestier	<input type="checkbox"/>
Habilitation du signataire à déposer la demande :			
11	Mandat autorisant le mandataire à déposer la demande ;	Particuliers non propriétaires, indivisions	<input type="checkbox"/>
12	L'acte autorisant le représentant qualifié de la personne morale à déposer la demande (Délibération du conseil d'administration, extrait Kbis de moins de 6 mois,...) ;	Personne morale autre qu'une collectivité	<input checked="" type="checkbox"/>
13	Délibération de l'assemblée délibérante autorisant son représentant à déposer la demande ;	Collectivité	<input type="checkbox"/>

ENGAGEMENTS ET SIGNATURE

Je soussigné (nom et prénom) : Julien GROULIER

- certifie avoir pouvoir pour représenter le demandeur dans le cadre de la présente formalité ;
- certifie l'exactitude de l'ensemble des informations fournies dans le présent formulaire et les pièces jointes.

Au nom du demandeur indiqué en page 1 et pour son compte, je demande l'autorisation de procéder au défrichement des parcelles indiquées page 2 conformément au plan de délimitation joint à ma demande (pièce 2) et m'engage à respecter les conditions qui seront subordonnées à cette autorisation.

Fait le / / à heures

cachet (le cas échéant) et signature du demandeur

IMERYS CERAMICS FRANCE

ZI Beaujard

77160 POIGNY

Tél. 01 60 67 03 65 - Fax 01 60 67 03 79

Siret 490 096 591 00246 - NAF 0812 Z

TVA FR 63 490 096 591

MENTIONS LÉGALES

La loi n°78-17 du 6 janvier 1978 relative à l'informatique, aux fichiers et aux libertés s'applique aux réponses faites sur ce formulaire. Elle garantit un droit d'accès et de rectifications pour les données à caractère personnel vous concernant auprès de l'organisme qui traite votre demande.

ANNEXE 1

Plan de situation au 1 / 25 000

Plan de situation
Défrichement pour la carrière de Nançay (18)
Echelle 1 / 25 000

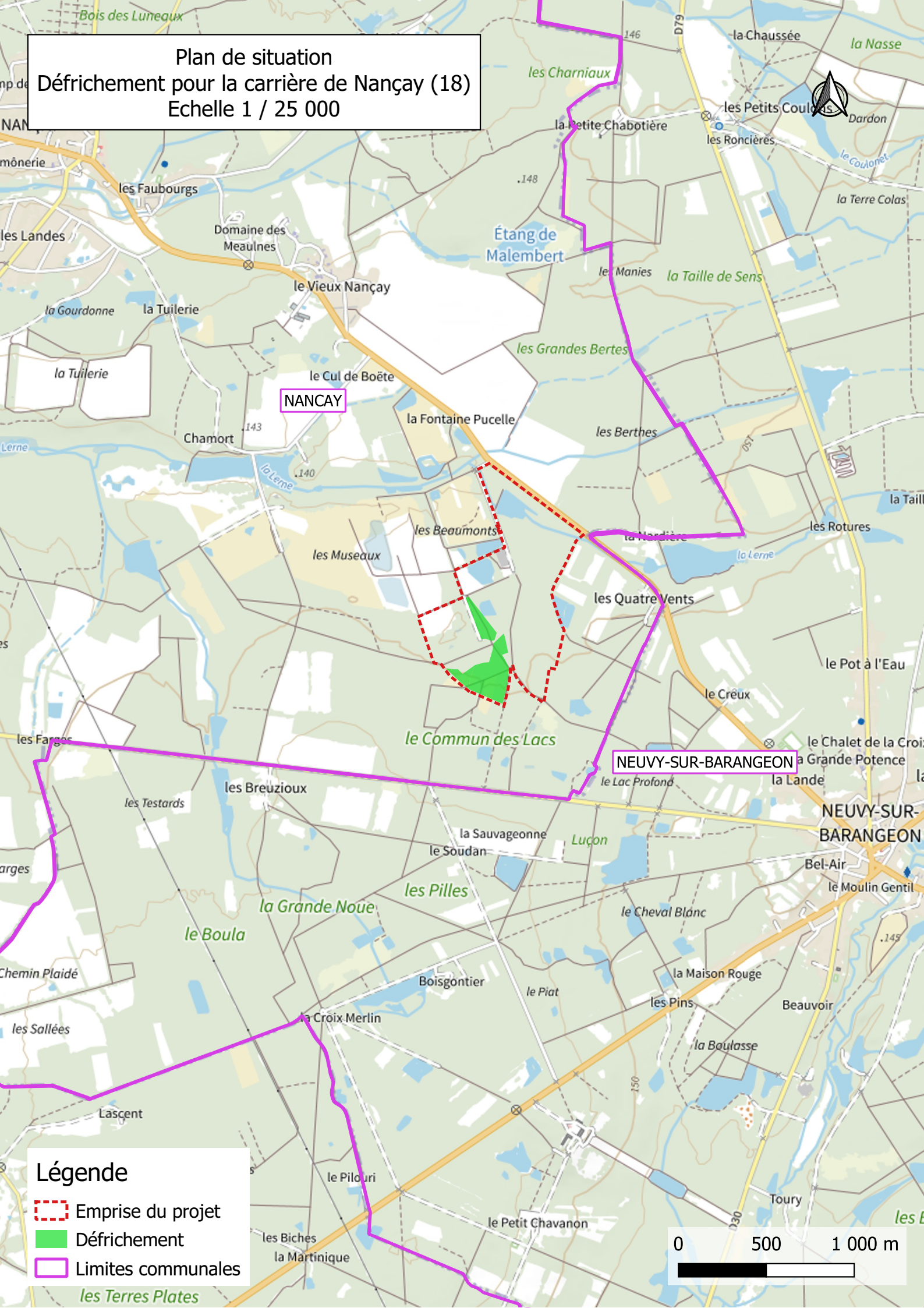

Légende

- Emprise du projet
- Défrichement
- Limites communales

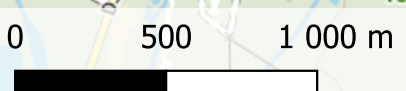



ANNEXE 2

Plan cadastral

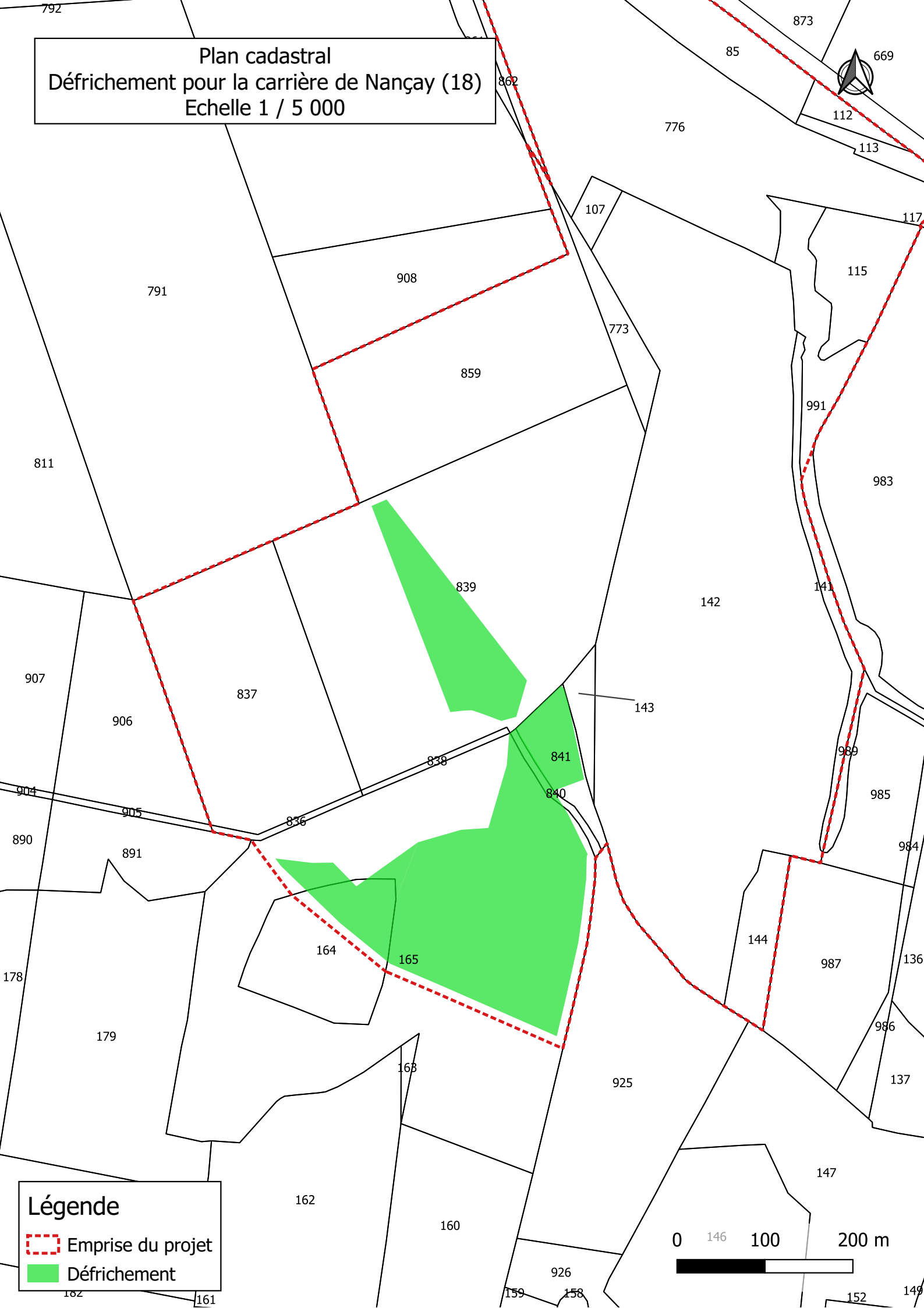
Plan cadastral
Défrichement pour la carrière de Nançay (18)
Echelle 1 / 5 000



Légende

-  Emprise du projet
-  Défrichement

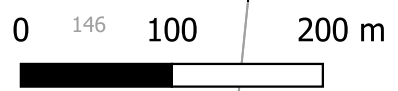

ANNEXE 3

Attestation de propriété

ANNEE DE MAJ	2022	DEP DIR	18 0	COM	159 NANCAY	TRES	005	RELEVÉ DE PROPRIÉTÉ										NUMERO COMMUNAL	+00221							
Propriétaire P998LM SAS IMERYS CERAMICS FRANCE																										
POLE ADMINISTRATIF RUE LANVRIAN 56270 PLOEMEUR																										
PROPRIÉTÉS BATIES																										
DESIGNATION DES PROPRIÉTÉS						IDENTIFICATION DU LOCAL						EVALUATION DU LOCAL														
AN	SEC	N° PLAN	C PART	N° VOIRIE	ADRESSE	CODE RIVOLI	BAT	ENT	NIV	N° PORTE	N° INVAR	S TAR	M EVAL	AF	NAT LOC	CAT	RC COM IMPOSABLE	COLL	NAT EXO	AN RET	AN DEB	FRACTION RC EXO	% EXO	TX OM	COEF	RC TEOM
REV IMPOSABLE COM 0 EUR																										
R EXO 0 EUR																										
R IMP 0 EUR																										

PROPRIÉTÉS NON BATIES																										
DESIGNATION DES PROPRIÉTÉS										EVALUATION														LIVRE FONCIER		
AN	SECTION	N° PLAN	N° VOIRIE	ADRESSE	CODE RIVOLI	N° PARC PRIM	FP/DP	S TAR	SUF	GR/SS GR	CL	NAT CULT	CONTENANCE HA A CA	REVENU CADASTRAL	COLL	NAT EXO	AN RET	FRACTION RC EXO	% EXO	TC	Feuillet					
08		F 85		LA FONTAINE PUCELLE	B073			1 159A		S			2 65 05	0												
08		F 107		LES QUATRE VENTS	B142			1 159A		S			24 83	0												
08		F 112		LES QUATRE VENTS	B142			1 159A		S			27 84	0												
08		F 113		LES QUATRE VENTS	B142			1 159A		S			38 28	0												
08		F 115		LES QUATRE VENTS	B142			1 159A		S			1 30 00	0												
08		F 117		LES QUATRE VENTS	B142			1 159A		S			78 40	0												
08		F 141		LES QUATRE VENTS	B142			1 159A		S			61 72	0												
08		F 142		LES QUATRE VENTS	B142			1 159A		S			17 78 40	0												
								159A	A	S			1 08 80	0												
								159A	B	BT	04		16 69 60	19,19		C	TA		3,84	20						
																GC	TA		3,84	20						
																TS	TA		19,19	100						
08		F 143		LES QUATRE VENTS	B142			1 159A		S			32 79	0												
08		F 144		LES QUATRE VENTS	B142			1 159A		S			83 54	0												
08		F 160		LE COMMUN DES LACS	B052			1 159A		S			4 91 11	0												
								159A	A	S			4 36 11	0												
								159A	B	E	01	PECH	55 00	10,65		C	TA		2,13	20						
																GC	TA		2,13	20						
																TS	TA		10,65	100						
08		F 161		LE COMMUN DES LACS	B052			1 159A		S			1 25 21	0												
08		F 162		LE COMMUN DES LACS	B052			1 159A		S			6 79 43	0												
08		F 163		LE COMMUN DES LACS	B052			1 159A		S			9 76	0												

Source : Direction Générale des Finances Publiques page : 1

ANNEE DE MAJ		2022	DEP DIR	18 0	COM	159 NANCAY	TRES	005	RELEVÉ DE PROPRIÉTÉ										NUMERO COMMUNAL	+00221		
Propriétaire						P998LM SAS IMERYS CERAMICS FRANCE																
POLE ADMINISTRATIF RUE LANVRIAN						56270 PLOEMEUR																
PROPRIÉTÉS NON BATIES																						
DESIGNATION DES PROPRIÉTÉS						EVALUATION													LIVRE FONCIER			
AN	SECTION	N° PLAN	N° VOIRIE	ADRESSE	CODE RIVOLI	N° PARC PRIM	FP/DP	S TAR	SUF	GR/SS GR	CL	NAT CULT	CONTENANCE HA A CA	REVENU CADASTRAL	COLL	NAT EXO	AN RET	FRACTION RC EXO	% EXO	TC	Feuillet	
08	F	164		LE COMMUN DES LACS	B052		1						2 16 40									
								159A	A	S			1 14 50	0								
								159A	B	BT	04		1 01 90	1,17	C	TA			0,23	20		
															GC	TA			0,23	20		
															TS	TA			1,17	100		
08	F	165		LE COMMUN DES LACS	B052		1						13 87 20									
								159A	A	S			87 20	0								
								159A	B	T	03		16 25	1,67	C	TA			0,33	20		
															GC	TA			0,33	20		
															TS	TA			1,67	100		
								159A	C	BT	04		12 83 75	14,76	C	TA			2,95	20		
															GC	TA			2,95	20		
															TS	TA			14,76	100		
08	F	179		LES BREUZIUX	B027		1	159A		S			6 28 39	0								
08	F	180		LES BREUZIUX	B027		1	159A		S			2 95 90	0								
08	F	182		LES BREUZIUX	B027		1	159A		S			3 93 09	0								
08	F	773		LES BEAUMONTS	B010	0105	1	159A		S			82 40	0								
08	F	776		LES QUATRE VENTS	B142	0109	1						8 83 86									
								159A	A	S			1 09 85	0								
								159A	B	BR	01		1 65 90	15,41	C	TA			3,08	20		
															GC	TA			3,08	20		
															TS	TA			15,41	100		
															C	TA			0,84	20		
															GC	TA			0,84	20		
															TS	TA			4,2	100		
								159A	D	E	01	PECH	2 41 80	46,8	C	TA			9,36	20		
															GC	TA			9,36	20		
															TS	TA			46,8	100		
08	F	777		LA FONTAINE PUCELLE	B073	0084	1	159A		S			13 00	0								
20	F	836		LES MUSEAUX	B119	0167	1	159A		BT	04		12 80	0,14	C	TA			0,03	20		
															GC	TA			0,03	20		
															TS	TA			0,14	100		
20	F	837		LES MUSEAUX	B119	0167	1	159A		BT	04		5 18 10	5,96	C	TA			1,19	20		
															GC	TA			1,19	20		

Source : Direction Générale des Finances Publiques page : 2

ANNEE DE MAJ		2022	DEP DIR	18 0	COM	159 NANCAY	TRES	005	RELEVÉ DE PROPRIÉTÉ										NUMERO COMMUNAL	+00221	
Propriétaire						P998LM SAS IMERYS CERAMICS FRANCE															
POLE ADMINISTRATIF RUE LANVRIAN						56270 PLOEMEUR															
PROPRIÉTÉS NON BATIES																					
DESIGNATION DES PROPRIÉTÉS						EVALUATION													LIVRE FONCIER		
AN	SECTION	N° PLAN	N° VOIRIE	ADRESSE	CODE RIVOLI	N° PARC PRIM	FP/DP	S TAR	SUF	GR/SS GR	CL	NAT CULT	CONTENANCE HA A CA	REVENU CADASTRAL	COLL	NAT EXO	AN RET	FRACTION RC EXO	% EXO	TC	Feuillet
08	F	838		LES BEAUMONTS	B010	0103	1	159A		S			11 75	0	TS	TA		5,96	100		
08	F	839		LES BEAUMONTS	B010	0103	1	159A		S			11 22 55								
								159A	J	S			10 59 06	0							
								159A	K	E	01	PECH	63 49	12,29	C	TA		2,46	20		
															GC	TA		2,46	20		
															TS	TA		12,29	100		
08	F	840		LES BEAUMONTS	B010	0104	1	159A		S			13 15	0							
08	F	841		LES BEAUMONTS	B010	0104	1	159A		S			81 85	0							
08	F	891		LES MUSEAUX	B119	0166	1	159A		S			1 79 70	0							
08	F	905		LES MUSEAUX	B119	0172	1	159A		S			13 10	0							
08	F	906		LES MUSEAUX	B119	0172	1	159A		BT	04		2 80 90	3,24	C	TA		0,65	20		
															GC	TA		0,65	20		
															TS	TA		3,24	100		
08	F	983		LES QUATRE VENTS	B142	0118	1	159A		S			10 97 81	0							
								159A	J	S			6 40 36	0							
								159A	K	BR	02		2 78 20	19,92	C	TA		3,98	20		
															GC	TA		3,98	20		
															TS	TA		19,92	100		
								159A	L	E	01	PECH	83 00	16,07	C	TA		3,21	20		
															GC	TA		3,21	20		
															TS	TA		16,07	100		
								159A	M	LB	01		96 25	0,28	C	TA		0,06	20		
															GC	TA		0,06	20		
															TS	TA		0,28	100		
08	F	985		LES QUATRE VENTS	B142	0139	1	159A		S			1 61 24	0							
08	F	987		LES QUATRE VENTS	B142	0138	1	159A		S			2 77 67	0							
08	F	989		LES QUATRE VENTS	B142	0140	1	159A		S			25 66	0							
08	F	991		LES QUATRE VENTS	B142	0116	1	159A		S			1 67 85	0							
08	F	998		LES QUATRE VENTS	B142	0119	1	159A		S			3 16	0							
					R EXO		35 EUR		R EXO					172 EUR							
HA A CA		REV IMPOSABLE		172 EUR		COM		TAXE AD					0 EUR		MAJ TC						
CONT		116 93 89		R IMP		137 EUR		R IMP					0 EUR		0 EUR						

Source : Direction Générale des Finances Publiques page : 3

ANNEE DE MAJ		2022	DEP DIR	18 0	COM	159 NANCAY	TRES	005	RELEVÉ DE PROPRIÉTÉ										NUMERO COMMUNAL	+00205		
Propriétaire						P998LM	SAS IMERYS CERAMICS FRANCE															
POLE ADMINISTRATIF						RUE LANVRIAN	56270 PLOEMEUR															
gérant,mandataire,gestionnaire						P9MBBM	SAS IMERYS CERAMICS FRANCE															
POLE ADMINISTRATIF						RUE LANVRIAN	56270 PLOEMEUR															
PROPRIÉTÉS NON BATIES																						
DESIGNATION DES PROPRIÉTÉS							EVALUATION											LIVRE FONCIER				
AN	SECTION	N° PLAN	N° VOIRIE	ADRESSE	CODE RIVOLI	N° PARC PRIM	FP/DP	S TAR	SUF	GR/SS GR	CL	NAT CULT	CONTENANCE HA A CA	REVENU CADASTRAL	COLL	NAT EXO	AN RET	FRACTION RC EXO	% EXO	TC	Feuillet	
09		F	859	LES BEAUMONTS	B010	0105	1	159A	AJ	S			5 64 07									
								159A	AK	E	01	PECH	60 16	0								
								159A					4 84	0,94	C	TA			0,19	20		
															GC	TA			0,19	20		
															TS	TA			0,94	100		
								159A	BJ	BT	04		75 95	0,87	C	TA			0,17	20		
															GC	TA			0,17	20		
															TS	TA			0,87	100		
								159A	BK	E	01	PECH	4 05	0,77	C	TA			0,15	20		
															GC	TA			0,15	20		
															TS	TA			0,77	100		
								159A	CJ	CA	01		2 16 13	1,48								
								159A	CK	E	01	PECH	1 57 27	30,43	C	TA			6,09	20		
															GC	TA			6,09	20		
															TS	TA			30,43	100		
								159A	Z	S			45 67	0								
09	F	860		LES QUATRE VENTS	B142	0109	1	159A		S			2 50	0								
09	F	862		LES QUATRE VENTS	B142	0109	1	159A		S			33 57	0								
HA A CA		REV IMPOSABLE		34 EUR	COM		R EXO		6 EUR		R EXO		33 EUR									
CONT		6 00 14		R IMP		28 EUR		TAXE AD		R IMP		1 EUR		MAJ TC		0 EUR						

Source : Direction Générale des Finances Publiques page : 2

ANNEXE 4

Habilitation du signataire à déposer la demande

Poigny, le...28/02/2023.....

ATTESTATION SUR L'HONNEUR

Je soussigné, M. Julien GROULIER, Directeur des sites Argile France, certifie sur l'honneur être habilité par mes fonctions à déposer au nom de la société Imerys Ceramics France, ce dossier de porter à connaissance pour une prolongation de 10 ans de l'arrêté préfectoral du 12 juin 1998.

Signature :

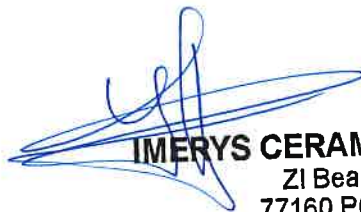

IMERYS CERAMICS FRANCE
ZI Beaujard
77160 POIGNY
Tél. 01 60 67 03 65 - Fax 01 60 67 03 79
Siret 490 096 591 00246 - NAF 0812 Z
TVA FR 63 490 096 591



N° de gestion 2007B00326

Extrait Kbis**EXTRAIT D'IMMATRICULATION SECONDAIRE AU REGISTRE DU COMMERCE ET DES SOCIÉTÉS**
à jour au 11 décembre 2022**IDENTIFICATION DE LA PERSONNE MORALE**

<i>Immatriculation au RCS, numéro</i>	490 096 591 R.C.S. Paris
<i>Dénomination ou raison sociale</i>	IMERYS CERAMICS FRANCE
<i>Forme juridique</i>	Société par actions simplifiée
<i>Adresse du siège</i>	43 Quai De Grenelle 75015 Paris

RENSEIGNEMENTS RELATIFS A L'ACTIVITE ET A L'ETABLISSEMENT SECONDAIRE

<i>Date d'immatriculation</i>	11/04/2007
<i>Adresse de l'établissement</i>	USINE DE LANVRIAN 56270 Ploemeur
<i>Nom commercial</i>	KAOLINS DE BRETAGNE
<i>Activité(s) exercée(s)</i>	Exploitation directe ou indirecte tant en France Qu'a l'étranger de tous gisements d'argiles de kaolin de feldspath de quartz de carbonate de Calcium de grès ferrugineux de mica de fluorine de barytine ainsi que tous gisements d'Autres matières nécessaires aux industries chimiques réfractaires céramiques et connexes et, plus généralement, de toutes substances minérales utilisables dans l'économie et la transformation de ces substances ainsi que toutes activités économiques et financières se rapportant directement ou indirectement à tout ce qui précède.
<i>Date de commencement d'activité</i>	28/02/2007
<i>Origine du fonds ou de l'activité</i>	Acquisition par fusion Acquis par fusion
<i>Mode d'exploitation</i>	Exploitation directe

RENSEIGNEMENTS RELATIFS A L'AUTRE ETABLISSEMENT DANS LE RESSORT

<i>Adresse de l'établissement</i>	Kergantic 56270 Ploemeur
<i>Activité(s) exercée(s)</i>	Exploitation directe ou indirecte tant en France Qu'a l'étranger de tous gisements d'argiles de kaolin de feldspath de quartz de carbonate de Calcium de grès ferrugineux de mica de fluorine de barytine ainsi que tous gisements d'Autres matières nécessaires aux industries chimiques réfractaires céramiques et connexes et, plus généralement, de toutes substances minérales utilisables dans l'économie et la transformation de ces substances ainsi que toutes activités économiques et financières se rapportant directement ou indirectement à tout ce qui précède.
<i>Date de commencement d'activité</i>	28/02/2007
<i>Origine du fonds ou de l'activité</i>	Acquisition par fusion Acquis par fusion
<i>Mode d'exploitation</i>	Exploitation directe
<i>Précédent exploitant</i>	
<i>Dénomination</i>	DENAIN-ANZIN MINERAUX SA
<i>Numéro unique d'identification</i>	572 081 131

Greffé du Tribunal de Commerce de Lorient

3 RUE BENJAMIN DELESSERT

CS 10426

56104 LORIENT CEDEX 04

N° de gestion 2007B00326

OBSERVATIONS ET RENSEIGNEMENTS COMPLEMENTAIRES

- *Mention n° 2908 du 11/04/2007*

Ouverture de l'établissement complémentaire situé Kergantic 56270
Ploemeur à compter du 28/02/2007. Fonds acquis par fusion de la sa Denain-
Anzin minéraux (B 572 081 131 - 98b185).

Le Greffier



FIN DE L'EXTRAIT

ANNEXE 5

Attestation d'absence d'incendie

Déclaration indiquant si les terrains ont été ou non parcourus par un incendie durant les quinze années précédant l'année de la demande.

Je soussigné, Monsieur Julien GROULIER, Directeur des sites Argiles France pour IMERYS CERAMICS FRANCE, pétitionnaire de la présente demande et propriétaire des parcelles, déclare que les terrains concernés par la présente demande d'autorisation de défrichage et dont le détail est annexé à la présente déclaration, n'ont été parcourus par aucun incendie durant les quinze années précédant la présente demande.

A *Poigny*

Le *21/02/2023*

Julien GROULIER,
Directeur des sites Argiles France,
IMERYS CERAMICS FRANCE

IMERYS CERAMICS FRANCE

ZI Beaujard

77160 POIGNY

Tél. 01 60 67 03 65 - Fax 01 60 67 03 79

Siret 490 098 591 00248 - NAF 0812 Z

TVA FR 63 490 098 591

Annexe : Tableau parcellaire des terrains concernés par le défrichement

Commune	N° de section	Lieu-dit	N° de parcelle	Superficie totale parcellaire (m²)	Propriétaire
Nançay	F	Le Commun des lacs	165	138720	IMERYS CERAMICS FRANCE
Nançay	F	Les Museaux	839	112255	IMERYS CERAMICS FRANCE
Nançay	F	Le Commun des lacs	164	21640	IMERYS CERAMICS FRANCE
Nançay	F	Les Museaux	841	8185	IMERYS CERAMICS FRANCE
Nançay	F	Les Museaux	840	1315	IMERYS CERAMICS FRANCE